Responsável Técnico:
MARCUS VINICIUS MENDONÇA

PREFEITURA MUNICIPAL DE GUAÇUÍ
SECRETARIA DE EDUCAÇÃO DE GUAÇUÍ
SETOR DE TRANSPORTE ESCOLAR

Data:
14/08/2025

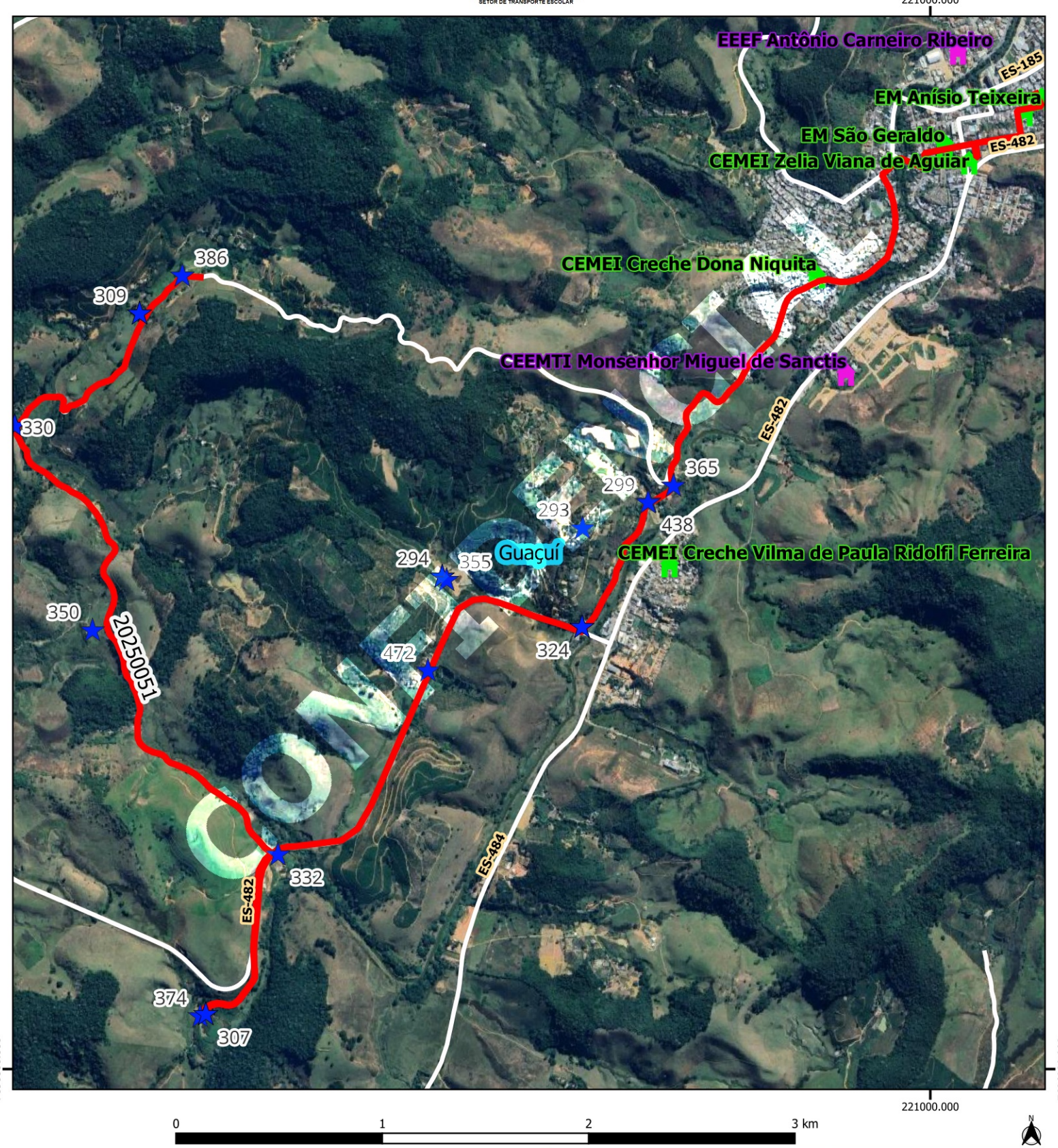

Legenda

- CEMEI ZELIA VIANNA DE AGUIAR - ALUNOS [3]
- EM ANISIO TEIXEIRA — ALUNOS [6]
- EM DEOCLECIANO DE OLIVEIRA - ALUNOS [4]
- EM SÃO GERALDO — ALUNOS [2]

BANCO_GUACUI rotas_pmg [1]
20250051 [1]

Escolas
ESTADUAL
MUNICIPAL
Estradas_Vicinais
Rodovias
Limite_Municipal
Google Satellite

GUAÇUÍ

Escola: CEMEI ZELIA VIANNA DE AGUIAR / EM SÃO GERALDO / EM DEOCLECIANO DE OLIVEIRA / EM ANISIO TEIXEIRA

Código roteiro: 20250051 **Tipo:** TR **Turno:** M

Alunos: **Estado:** 0 **Município:** 15 **Total:** 15 **Máximo*:** 15

Quilometragem: **Ida:** 12.7 **Volta:** 12.7 **Ap*:** 5 **Total*:** 30.4

Horários previstos: **Entrada:** **Saída:**

Projeção Universal Transversa de Mercator / Origem da quilometragem no Equador e Meridiano Central acrescidas as constantes 10.000 km e 500 km respectivamente / Datum: SIRGAS 2000 / Fuso:24 / Hemisfério:Sul / Vitória - ES. AP*: Aproveitamento de veículos || Total*: Somatório das quilometragens de ida/volta e aproveitamento || Máximo*: Total de alunos transporteados simutaneamente || A identificação dos alunos estaduais é realizada pelo número de Registro de Alunos (RA) e a identificação dos alunos municipais é realizada pelo número "seq" no TranscolarES.

Nome do roteiro
FAZENDA SÃO LUIZ X FAZENDA DA BARRA X RAULINUS X CEMEI ZELIA VIANNA DE AGUIAR X EM SÃO GERALDO X EM DEOCLECIANO DE OLIVEIRA X EM ANISIO TEIXEIRA